

Objetivo

Proporcionar aos Cotistas a valorização e a rentabilidade de suas Cotas por meio de investimentos, preponderantemente, em Ativos Imobiliários e/ou Ativos Financeiros Imobiliários, visando rentabilizar os investimentos efetuados pelos Cotistas mediante a distribuição de lucros e o aumento do valor patrimonial das Cotas.

Política de Investimento

Aplica seus recursos, preponderantemente, em Ativos Imobiliários, com a finalidade de desenvolver Empreendimentos Imobiliários, para posterior alienação de imóveis beneficiados, e em Ativos Financeiros Imobiliários, com destaque aos Certificados de Recebíveis Imobiliários com lastro pulverizado.

Data de início:	22/04/2022	PL médio últimos 12 meses:	R\$ 1.310.038.052,67
CNPJ:	44.625.562/0001-04	Dividend Yield últimos 12 meses:	12,68%
Gestor:	TG Core Asset	Quantidade de emissões:	4
Administrador:	XP Investimentos	Cotas emitidas:	143.087.151
Custodiante:	Oliveira Trust	Ambiente de negociação:	Cetip – Fundos 21
Auditor:	Ernst & Young	Prazo de duração:	Indeterminado
Taxa de adm. Taxa de Gestão:	0,20% a.a. 1,30% a.a.	Código ISIN:	BR0B4QCTF006
Taxa de performance:	30% do que exceder CDI + 1% a.a.	Divulgação de rendimentos:	Último dia útil
Tipo de gestão:	Ativa	Pagamento de rendimentos:	1º dia útil
Público-alvo:	Investidores em geral	Regulamento:	Acesse aqui
Classificação Anbima:	Multiestratégia	Site:	tgrealestate.com.br

Dividend Yield

	Jan	Fev	Mar	Abr	Mai	Jun	Jul	Ago	Set	Out	Nov	Dez	Ano	Início
2022	-	-	-	0,16%	1,12%	1,13%	1,14%	1,15%	1,05%	1,05%	1,06%	1,07%	9,28%	9,28%
% CDI	-	-	-	73,10%	108,45%	110,94%	109,85%	97,95%	97,57%	102,48%	104,20%	95,66%	102,50%	102,50%
% CDI Líquido ¹	-	-	-	85,44%	127,58%	130,51%	129,24%	115,23%	114,79%	120,57%	122,59%	112,54%	121,43%	121,43%
2023	1,07%	1,20%	1,20%	1,20%	1,11%	1,11%	1,02%	1,02%	1,14%	1,11%	1,12%	1,20%	14,38%	24,99%
% CDI	95,51%	130,40%	101,93%	130,67%	99,16%	103,83%	94,80%	89,88%	116,83%	111,73%	122,14%	134,68%	110,25%	107,38%
% CDI Líquido ¹	112,36%	153,41%	119,92%	153,72%	116,66%	122,15%	111,54%	105,74%	137,44%	131,45%	143,70%	158,45%	129,70%	126,32%
2024	1,22%	1,23%	1,15%	1,04%	1,05%	1,04%	0,95%	0,95%	0,96%	0,97%	0,98%	0,96%	13,25%	38,83%
% CDI	125,81%	153,93%	138,28%	117,30%	126,15%	132,43%	104,22%	109,86%	115,35%	104,36%	124,18%	103,31%	121,85%	113,05%
% CDI Líquido ¹	148,01%	181,09%	162,68%	138,00%	148,41%	155,80%	122,61%	129,25%	135,71%	122,78%	146,10%	121,55%	143,35%	133,00%
2025	0,96%	0,97%											1,95%	44,31%
% CDI	95,23%	98,72%											96,94%	112,39%
% CDI Líquido ¹	112,03%	116,14%											114,04%	132,22%

Distribuição de Rendimentos e Dividend Yield

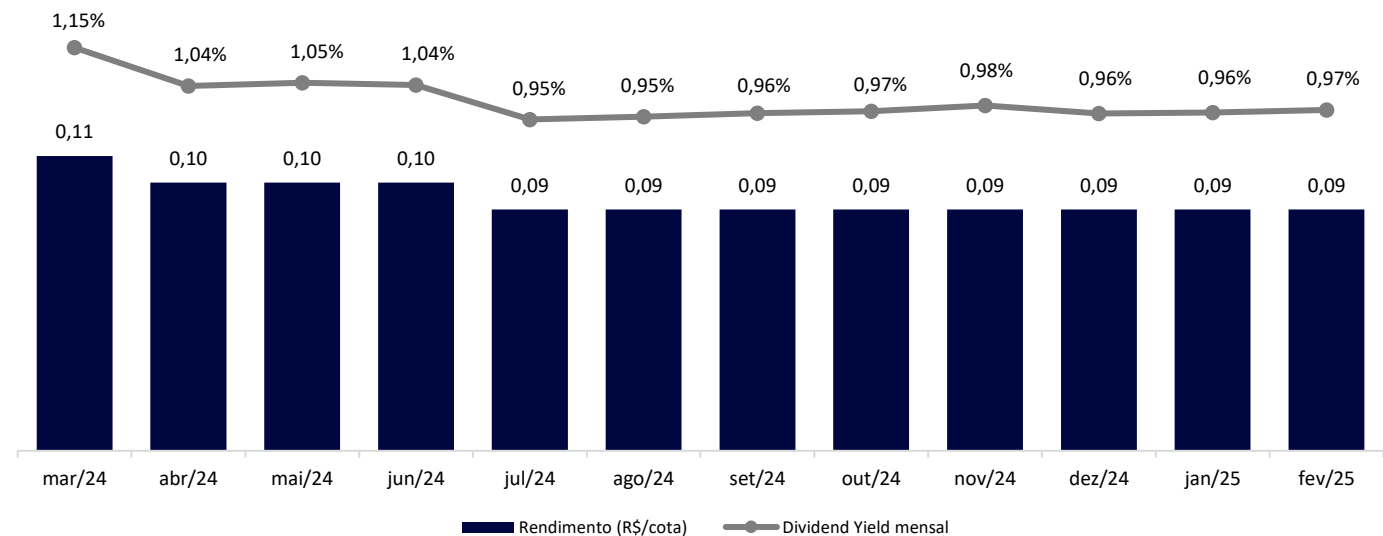

Desempenho do Fundo

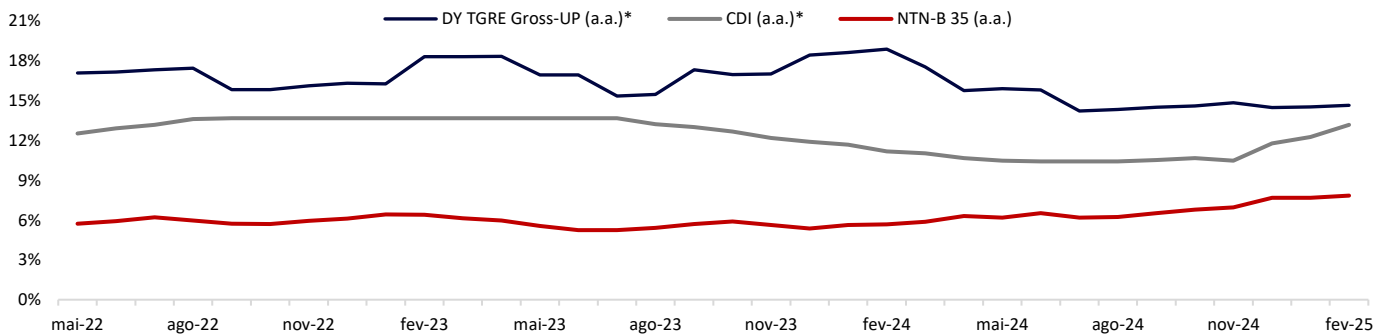

*Valores mensais anualizados.

¹ DY Gross-Up e CDI líquido é considerado imposto de 15%.

A RENTABILIDADE OBTIDA NO PASSADO NÃO REPRESENTA GARANTIA DE RESULTADOS FUTUROS. Os investimentos em fundos não são garantidos pelo administrador, pelo gestor, por qualquer mecanismo de seguro ou pelo Fundo Garantidor de Crédito (FGC).



ri@tgcore.com.br

www.tgcore.com.br



Este material foi elaborado pela TG Core Asset, empresa da Trinus Co. A TG Core não comercializa e nem distribui cotas dos fundos de investimentos sob gestão. Leia o regulamento e demais documentos legais do fundo antes de investir. Os fundos são supervisionados e fiscalizados pela Comissão de Valores Mobiliários – CVM. É recomendada a avaliação da performance de fundos de investimento com histórico de no mínimo 12 meses antes de investir. RENTABILIDADE PASSADA NÃO REPRESENTA GARANTIA DE RENTABILIDADE FUTURA. Fundos de investimento não são garantidos pela Instituição Administradora, Gestora ou por qualquer mecanismo de seguro, ou ainda pelo Fundo Garantidor de Créditos – FGC. Este fundo pode não ser adequado para todos os tipos de investidores. Os investidores devem obter orientação financeira independente com base em suas características pessoais, antes de tomar uma decisão de investimento. Este material não leva em consideração os objetivos de investimento, situação financeira ou necessidades específicas de qualquer investidor. As informações contidas foram consideradas razoáveis e refletem o atual julgamento do gestor na data de sua divulgação e estão, portanto, sujeitas a alterações sem aviso prévio. Os dados devem ser considerados a partir das seguintes advertências: (1) Não estão livres de erros; (2) Não configuram, em nenhuma hipótese, promessa ou garantia de retorno esperado nem de exposição máxima de perda; e (3) Não devem ser utilizadas para embasar nenhum procedimento administrativo perante órgãos fiscalizadores ou reguladores. Este conteúdo é informativo e não constitui nem deve ser interpretado como oferta ou solicitação de compra ou venda de valores mobiliários, instrumento financeiro ou de participação em qualquer estratégia de negócios específica, qualquer que seja a jurisdição. Algumas das informações aqui contidas foram obtidas a partir de base de dados interna e de fontes públicas consideradas confiáveis. A TG Core não se responsabiliza por decisões de investimentos que venham a ser tomadas com base nas informações divulgadas e se exime de qualquer responsabilidade por quaisquer prejuízos, diretos ou indiretos, que venham a decorrer da utilização deste material ou seu conteúdo. Quaisquer outras informações ou esclarecimentos sobre o Fundo poderão ser obtidos com o Administrador e o Gestor, através do e-mail: ri@tgcore.com.br.